



**Neue Lebensfreude beginnt
mit einem Zahnimplantat.**

Für ein strahlendes Lächeln.

bredent group

Folgen von Zahnverlust

Herkömmlicher Zahnersatz

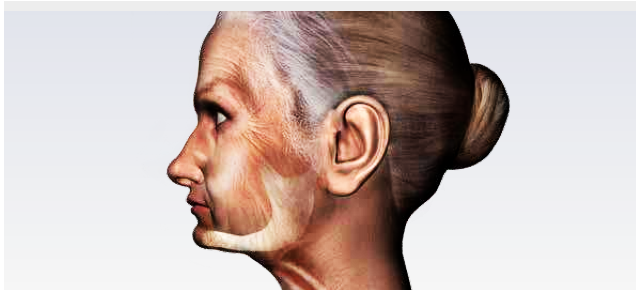

Implantatversorgung

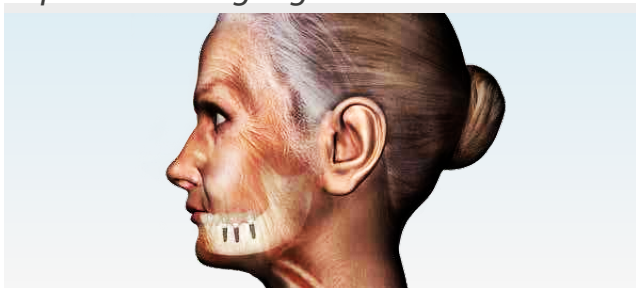

Das zunehmende Alter, Unfälle, Rauchen, Karies oder Parodontitis: Das Leben hinterlässt seine Spuren - vor allem an unseren Zähnen. Der Verlust von Zähnen ist in jeder Lebensphase möglich, sei es als junger Mensch oder in späteren Lebensjahren.

Bei Zahnverlust baut der Körper Kieferknochen ab. Herkömmlicher Zahnersatz sind Brücken, bei denen die Nachbarzähne beschliffen werden müssen, beziehungsweise Prothesen, wenn keine Zähne mehr vorhanden sind. Zahnimplantate sind die beste Möglichkeit den Verlust einzelner Zähne zu korrigieren oder einen zahnlosen Kiefer zu versorgen.

Durch die funktionelle Belastung mit einem Implantat wird der Kieferknochen und das Zahnfleisch erhalten. Durch diese Wangenstabilisierung sieht der Mensch jünger aus. Seit mehr als sechs Jahrzehnten sind Implantate eine moderne und sichere Lösung, um Knorpenschwund entgegenzuwirken und die Lebensqualität durch ein schönes Lächeln zu verbessern.

Warum bredent medical Implantate?



Auf dem Markt gibt es viele Zahnimplantat Hersteller, für den sich Ihr Zahnarzt oder Zahnärztin entscheiden muss. Verlockend sind eine Vielzahl von Herstellern, die sich über ihre preisgünstigen Zahnimplantate identifizieren. Darunter leidet jedoch die Qualität.

Die SKY und copaSKY Implantate von bredent medical sind in Deutschland hergestellt, qualitätsgeprüft und eine sichere Wahl für Zahnarzt und Patient. Ihre Erwartungen und Zufriedenheit liegen uns am Herzen. Deshalb ist für uns von hoher Wichtigkeit, dass unsere Produkte dem deutschen Qualitätsstandard entsprechen, um Patienten die höchstmögliche Sicherheit zu bieten. Sollte ein Implantat verloren gehen, erhalten Sie kostenlos ein neues.

Verbessern Sie Ihre Lebensqualität und finden Sie gemeinsam mit Ihrem Zahnarzt oder Zahnärztin eine individuelle Lösung. Für ein schönes Lächeln voller Freude!



Marianne, 62 Jahre
Immenstaad am Bodensee

Ein neues Lebensgefühl...

*„Ich liebe es, meine Zähne zu zeigen!
Das konnte ich vor einigen Wochen
noch nicht behaupten.*

*Gemeinsam mit meinem Zahnarzt habe
ich die beste Lösung für meine Zähne
gefunden.*

*Ich habe direkt eine Krone auf meine
Implantate bekommen und konnte
die Praxis gleich nach der OP lückenlos
verlassen.*

*Jetzt kann ich die Zeit mit meiner Familie
wieder genießen. Meine Lebensqualität
hat sich dadurch sehr verbessert!“*

In wenigen Schritten zu einem

Beratung



Zahnimplantate können sich bezüglich des Materials und der Größe unterscheiden. Welche Implantate für Sie am geeignetsten sind, hängt von Ihrer Knochenstruktur, dem Weichgewebe, dem Gesundheitszustand und Ihrem Lebensstil ab. Lassen Sie sich von Ihrem Zahnarzt oder Chirurg über eine feste Versorgung beraten, sodass Sie unbeschwert essen und lachen können.

Vorbehandlung



Auch Ihre Vorbehandlung beginnt mit den üblichen nötigen Voruntersuchungen, die die Basis der Planung der implantologischen Versorgung sind.

Implantation

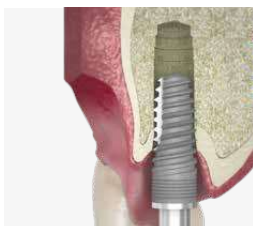

Mit unseren modernen Implantaten mit selbstschneidendem Gewinde ist es in vielen Fällen möglich, bereits bei der Extraktion das Implantat zu setzen, so dass nur eine OP notwendig ist. In den anderen Fällen wird in einem weiteren Eingriff das Implantat gesetzt. In beiden Situationen wird möglichst schonend minimal-invasiv vorgegangen.

n schönen Lächeln

Eingliederung



Unsere Implantate können in vielen Fällen sofort versorgt werden, das heißt Sie erhalten noch am gleichen Tag eine temporäre Krone oder Brücke. Diese werden mit dem Implantat, nach für Sie bestgeeignetem Verfahren, befestigt.

Feste Versorgung



Nach etwa zwei bis drei Monaten (die Einheilungsdauer kann variieren) wird die temporäre Versorgung entfernt und die endgültige Versorgung eingesetzt.

Nachsorge

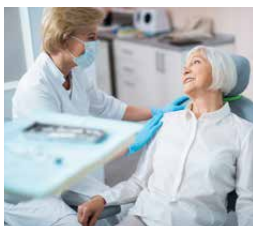

Regelmäßige Kontrollen beim Zahnarzt, die professionelle Zahnreinigung sowie gute Mundhygiene tragen zum langfristigen Erhalt der Implantate bei.

*Ihre Vorteile
auf einen Blick*





Gesund beginnt im Mund – Sie handeln präventiv gegen Begleiterkrankungen von Zahnlosigkeit. Die Mundgesundheit wirkt sich auf die allgemeine Gesundheit aus. Zahnverlust steht unter anderem in Zusammenhang mit Demenz und Herz-Kreislauf-Erkrankungen. ¹



Kein Verstecken mehr – ungezwungenes Miteinander im Familien- und Freundeskreis. Strahlen Sie wieder in Ihrem sozialen Umfeld und auf dem Arbeitsplatz mit festsitzenden Zähnen.



Profitieren Sie von Ihrem „neuen“ positiven Erscheinungsbild durch die Vorbeugung von äußerlichen Veränderungen infolge von Knochenabbau. Gesünderes und jüngeres Aussehen durch Unterstützung der Lippen- und Wangenpartien.



Verbesserte Kauphysiologie - Sie verfügen über Ihre natürliche Beweglichkeit der Kieferknochen bis ins hohe Alter. Damit können Sie an den kulinarischen Vorzügen des Lebens ohne Einschränkungen Ihres Essgenusses teilnehmen.

¹ Dörfer, C., Benz, C., Aida, J., & Campard, G. (2017). *The relationship of oral health with general health and NCDs: a brief review. International dental journal, 67, 14-18.*

*Fragen und
Antworten*

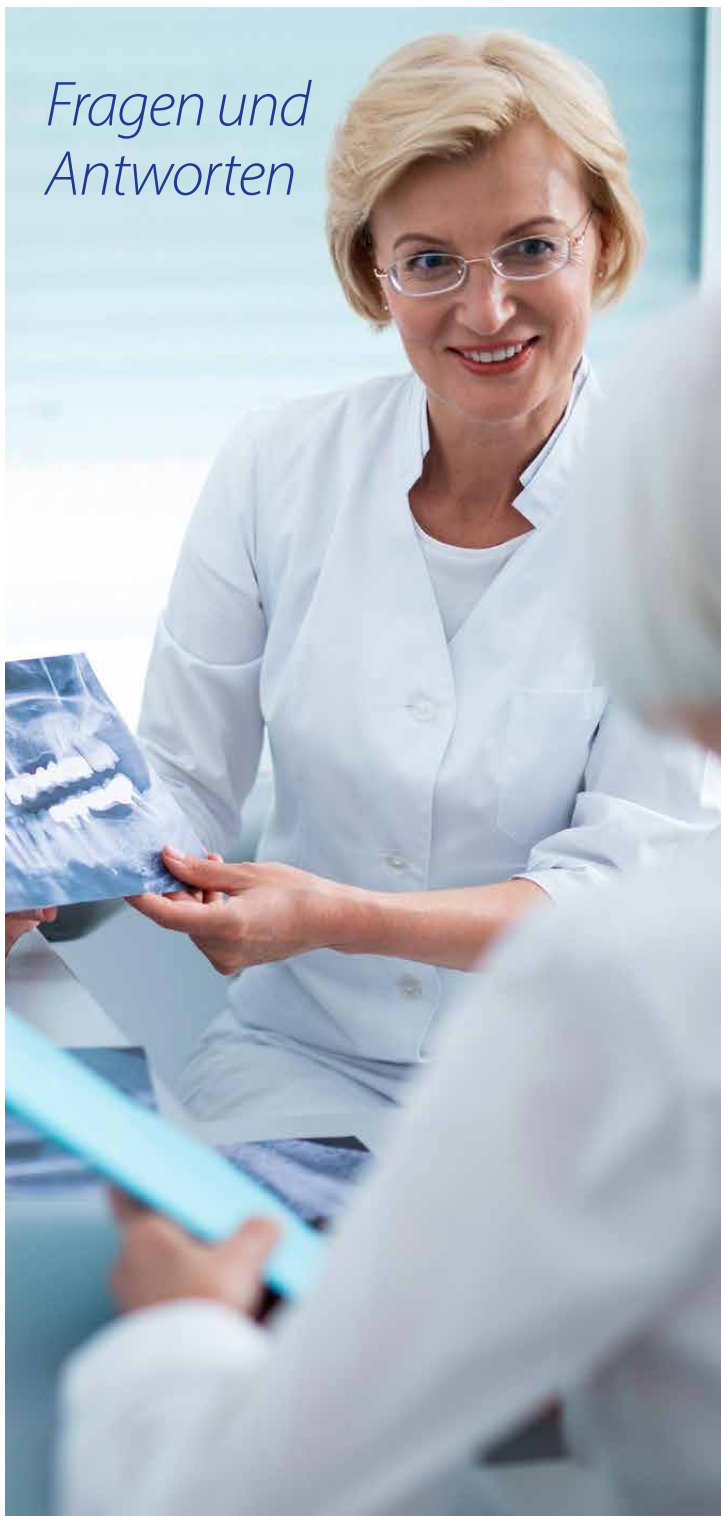



Ab wann kann man wieder am Alltag teilnehmen?

Mit der sofort eingesetzten festen temporären Versorgung können Sie uneingeschränkt Ihr normales Leben weiterführen. In den ersten Wochen sollten Sie jedoch nur weiche Kost zu sich nehmen.



Wie schnell verheilen Implantate?

Eingesetzte Implantate verheilen nach zwei bis vier Monaten.



Werde ich Schmerzen haben?

Abhängig von der Größe des Eingriffs stehen verschiedene Möglichkeiten der Narkose zur Verfügung. Der Behandler wird mit Ihnen die für Sie beste Art besprechen. Nach der Behandlung können leichte Schwellungen auftreten, die bei der notwendigen Zahnreinigung etwas schmerzen können.



Sehen Implantate natürlich aus?

Implantate sind im Kieferknochen eingeschraubt und von außen nicht sichtbar. Das Provisorium, welches auf das Implantat geschraubt wird, sieht ähnlich wie Ihre restlichen Zähne aus. Die finale, feste Versorgung ist nicht von Ihren echten Zähnen zu unterscheiden.



Wie lange hält ein Implantat?

Unsere modernen Implantate halten in der Regel ein Leben lang. Die prothetische Versorgung unterliegt jedoch einem Verschleiß, sodass diese nach einigen Jahren eventuell erneuert werden muss. Die professionelle Zahnreinigung sowie gute Mundhygiene tragen zum langfristigen Erhalt der Implantate bei.



SCAN ME!

bredent medical GmbH & Co. KG
Weissenhorner Str. 2 · 89250 Senden
Germany
T: +49 7309 872-600
F: +49 7309 872-635
www.bredent-implants.com
info-medical@bredent.com



REF 0004210D-20221215

Irrtum und Änderungen vorbehalten

bredent group